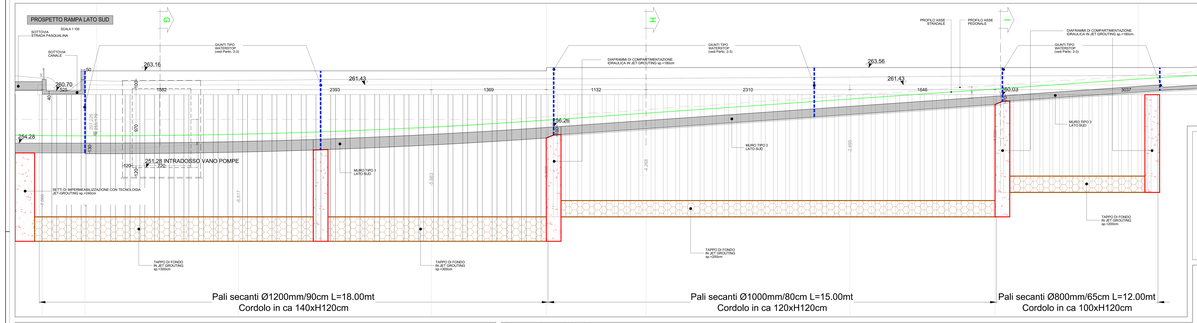

PARTICOLARE 2

GIUNTO di DILATAZIONE IMPERMEABILE A TENUTA IDRAULICA s=2cm (WATER-STOP)

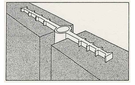

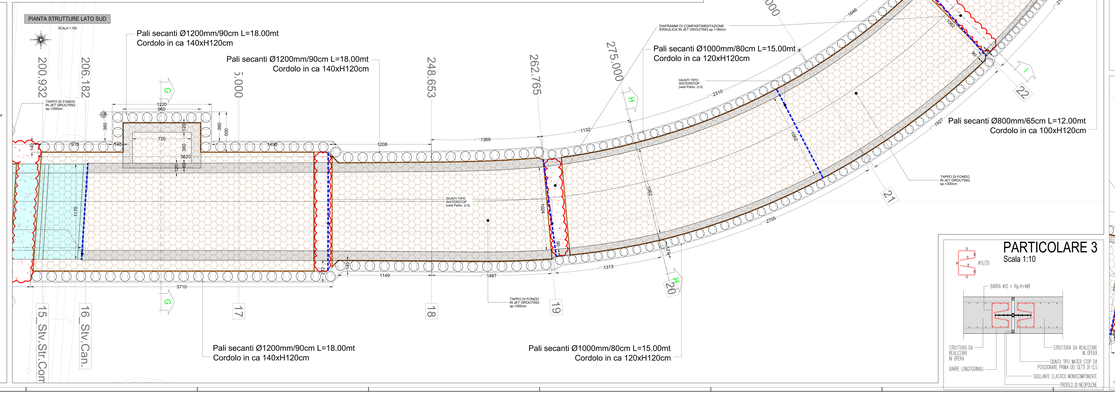

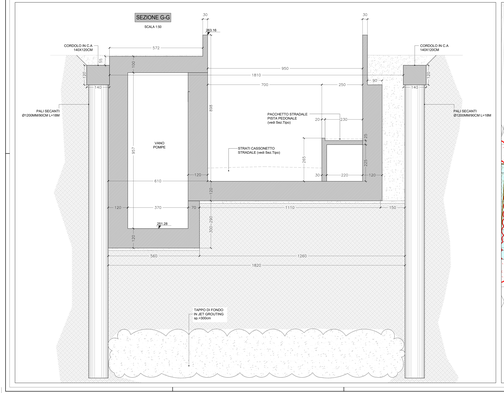

PARTICOLARE 3

Scala 1:10

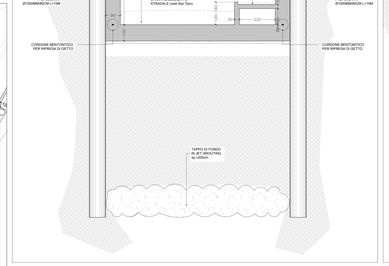

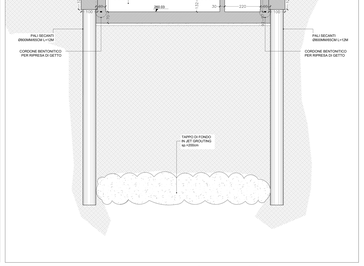

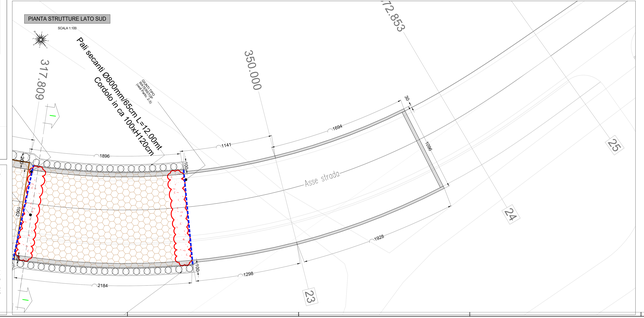

CARATTERISTICHE DEI MATERIALI E PRESCRIZIONI

CALCESTRUZZI E PRESTAZIONE
ACCIAIO D'ARMATURA B 450 C

STRUTTURE IN CALCESTRUZZO ARMATO NORMALE (NORMALMENTE ESPOSTE ALL'ARIA)

Classe di esposizione XC4 (UNI 11104 - 2004)
Rapporto a/c massimo 0,50 (UNI 11104 - 2004)
Copriferro minimo 40 mm (UNI 11104 - 2004)
Classe di consistenza S4 (UNI EN 206-1 - 2006)
Dimensione massima dell'inerte 30 mm (UNI EN 206-1 - 2006)
Classe di resistenza minima C28/35 (UNI EN 206-1 - 2006)
Classe di resistenza minima a compressione a 28 gg. (UNI EN 206-1 - 2006)
Classe di resistenza minima a trazione a 28 gg. (UNI EN 206-1 - 2006)
Classe di resistenza minima a trazione per flessione a 28 gg. (UNI EN 206-1 - 2006)
Classe di resistenza minima a compressione a 28 gg. (UNI EN 206-1 - 2006)
Classe di resistenza minima a trazione a 28 gg. (UNI EN 206-1 - 2006)
Classe di resistenza minima a trazione per flessione a 28 gg. (UNI EN 206-1 - 2006)

Calcestruzzo DOCIL 40 TBG 1000N (UNI 11-104)
Classe di esposizione XC4 (UNI 11104 - 2004)
Rapporto a/c massimo 0,50 (UNI 11104 - 2004)
Copriferro minimo 40 mm (UNI 11104 - 2004)
Classe di consistenza S4 (UNI EN 206-1 - 2006)
Dimensione massima dell'inerte 30 mm (UNI EN 206-1 - 2006)
Classe di resistenza minima C28/35